ARDEN
อา - เด้น

DELIVERY

• MENU •

ORDER NOW !!

064-182-8819 | 037-208-880 #73

@arden

Follow Us

ติดตามเมนูอาหารใหม่ๆ พร้อมโปรโมชั่นพิเศษ ได้ที่

Line ID : @arden
www.facebook.com/arden304
www.thegarden304.com

Facebook Line Website

เงื่อนไขการจัดส่ง Delivery Term

- **เปิดรับออเดอร์ทุกวัน ตั้งแต่ 10.00 – 21.00 น.**
  Open everyday 10am-9pm.
  ご予約は、毎日午前10時～夜9時まで受け付けております。
- **กรุณาสั่งล่วงหน้าอย่างน้อย 50 นาที**
  Please order at least 50 mins in advance.
  ご注文は少なくとも50分前にお願いいたします。
- **ชำระเป็นเงินสดหรือโอนเท่านั้น หากต้องการใบกำกับภาษี กรุณาแจ้งล่วงหน้า**
  Pay by cash or transfer only. Please inform in advance if tax invoice is needed.
  現金または振込のみでお支払いください。
  領収書、インボイスが必要な場合、前もってそのことをお知らせください。
- **บริการจัดส่งในพื้นที่นิคมฯ304 และบริเวณใกล้เคียง**
  ค่าจัดส่ง เริ่มต้น 10 บาท (คิดตามระยะทาง)
  Delivery within 304 Industrial Park and closeby area.
  Delivery charged starts at minimum 10 Baht (Calculate from distance)
  304工業団地含む周辺地域に配達致します。配達料金は10バーツからです。
  (配達料金は距離によって変わります)

THAI & INTERNATIONAL *Food*

ORDER NOW !!

064-182-8819 | 037-208-880 #73

@arden

Follow Us

ติดตามเมนูอาหารใหม่ๆ พร้อมโปรโมชั่นพิเศษ ได้ที่

Line ID : @arden
www.facebook.com/arden304
www.thegarden304.com

Facebook | Line | Website

เงื่อนไขการจัดส่ง Delivery Term

- **เปิดรับออเดอร์ทุกวัน ตั้งแต่ 10.00 – 21.00 น.**
  Open everyday 10am-9pm.
  ご予約は、毎日午前10時～夜9時まで受け付けております。
- **กรุณาสั่งล่วงหน้าอย่างน้อย 50 นาที**
  Please order at least 50 mins in advance.
  ご注文は少なくとも50分前にお願いいたします。
- **ชำระเป็นเงินสดหรือโอนเท่านั้น หากต้องการใบกำกับภาษี กรุณาแจ้งล่วงหน้า**
  Pay by cash or transfer only. Please inform in advance if tax invoice is needed.
  現金または振込のみでお支払いください。
  領収書、インボイスが必要な場合、前もってそのことをお知らせください。
- **บริการจัดส่งในพื้นที่นิคมฯ304 และบริเวณใกล้เคียง**
  ค่าจัดส่ง เริ่มต้น 10 บาท (คิดตามระยะทาง)
  Delivery within 304 Industrial Park and closeby area.
  Delivery charged starts at minimum 10 Baht (Calculate from distance)
  304工業団地含む周辺地域に配達致します。配達料金は10バーツからです。
  (配達料金は距離によって変わります)

DELIVERY MENU

★...RECOMMENDATION...★

WOOD FIRED PIZZA

1001 **โฟร์ซีซั่น :** ชีส, ผักโขม, เห็ด, แฮม, หัวหอม, เบคอน, ออริกาโน่, พิซซ่าซอส (350.-)
Four Season : mozzarella, spinach, mushroom, ham, onion, bacon, oregano, pizza sauce
フォーシーズン : モッツェラチーズ、ほうれん草、きのこ、ハム、玉ねぎ＆ベーコン、オレガノ、ピザソース

1002 **ฟูลเฮ้าส์ :** ชีส, แฮม, เบคอน, ไส้กรอก, สับปะรด, หัวหอม, ออริกาโน่, พิซซ่าซอส (350.-)
Full House : mozzarella, ham, bacon, sausage, pineapple, onion, oregano, pizza sauce
フルハウス : モッツェラチーズ、ハム、ベーコン、ソーセージ、パイナップル、オニオン、オレガノ、ピザソース

1004 **แซลมอนไอซ์แลนด์ :** ชีส, แซลมอน, ซอสเทาซันไอซ์แลนด์ (420.-)
Salmon Island : mozzarella, salmon, thousand island sauce
サーモンアイランド : サーモン 、サウザンアイランドソース、モッツェラチーズ

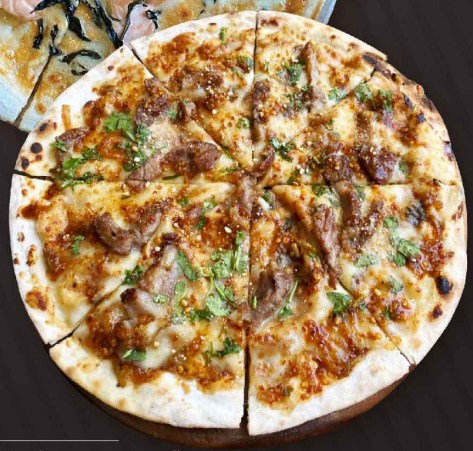

1003 🌶🌶🌶
ไก่ย่างสไปซี่ : ชีส, ไก่ย่าง, สับปะรด, พริก, หัวหอม, โหระพา, ซอสเทาซันไอซ์แลนด์ (320.-)
Grilled Spicy Chicken
mozzarella, grilled chicken, pineapple, chilli, onion, basil, thousand island sauce
グリルスパイシーチキンピザ
チーズ、グリルスパイシーチキン、 パイナップル、 唐辛子、玉ねぎ、バジル、サウザンアイランドソース

1005 🌶🌶🌶
หมูย่างแจ่ว : ชีส, สันคอหมูย่าง, น้ำจิ้มแจ่ว (320.-)
Grilled Pork with Jaew Pizza : mozzarella, grill pork neck, jaew spicy sauce
グリルポークジェオソース : 豚のど肉、ジェオスパイシーソース、モッツェラチーズ

• ราคารวม Vat แล้ว • บริษัทฯ สงวนสิทธิ์ในการเปลี่ยนแปลงแก้ไขโปรฯ,ราคา,เมนู,เวลาและพื้นที่จัดส่งโดยไม่ต้องแจ้งให้ทราบล่วงหน้า • ภาพใช้เพื่อการโฆษณาเท่านั้น
• Prices already include VAT. • We reserved the right to change price, menu, promotion, service hours & area without prior notice. • Pictures for advertising only.

DELIVERY MENU

Pizza

ALL-TIME FAVOURITE

1006 **พิซซ่ากระเทียม :** กระเทียม, น้ำมันมะกอก (120.-)
Garlic Pizza Bread : garlic, olive oil
ガーリック : ガーリック、オリーブオイル

1007
มาร์การิต้า : ชีส, มะเขือเทศ, โหระพา, ออริกาโน่, พิซซ่าซอส (250.-)
Margherita : mozzarella, tomato, basil, oregano, pizza sauce
マルガリータ : モッツェラチーズ、トマト、バジル、オレガノ、ピザソース

Aloha!

1008 **Hawaiian :** pineapple, ham, mozzarella, oregano, pizza sauce
ฮาวายเอี้ยน : สับปะรด, แฮม, ชีส, ออริกาโน่, พิซซ่าซอส (350.-)
ハワイアン : パイナップル、ハム、モッツェラチーズ、オレガノ、ピザソース

1009 **Bacon Hawaiian :** pineapple, bacon, mozzarella, oregano, pizza sauce
เบคอนฮาวายเอี้ยน : สับปะรด, เบคอน, ชีส, ออริกาโน่, พิซซ่าซอส (350-)
ベーコンハワイアン : パイナップル、ベーコン、モッツェラチーズ、オレガノ、ピザソース

1010 **เบคอน :** ชีส, เบคอน, หัวหอม, ออริกาโน่, พิซซ่าซอส (350.-)
Bacon : mozzarella, bacon, onion, oregano, pizza sauce
ベーコン : モッツェラチーズ、ベーコン、オリーブ、玉ねぎ、オレガノ、ピザソース

1011 **ผักโขม :** ผักโขมผัดกระเทียม, ชีส, ออริกาโน่, พิซซ่าซอส (250.-)
Spinach : spinach & garlic, mozzarella, oregano, pizza sauce
ほうれん草 : ほうれん草 & にんにく、オレガノ、モッツェラチーズ、ピザソース

1012 **ชีสเลิฟเว่อร์ :** ชีส, ออริกาโน่, พิซซ่าซอส (320.-)
Cheese Lover : mozzarella cheese, oregano, pizza sauce
チーズラバー : モッツェラチーズ、オレガノ、ピザソース

CHEESE TOPPING

1013 **เพิ่มชีส** (100.-)
Extra Cheese
チーズトッピング

พิซซ่าอิตาเลี่ยน
นวดแป้งสด อบเตาถ่าน

PASTA

DELIVERY MENU

1031
สปาเก็ตตี้คาโบนาร่า (220.-)
Spaghetti Carbonara with Bacon
スパゲッティ・カルボナーラ
จานโปรดของใครหลายๆ คน ด้วยรสชาติกลมกล่อมของซอสครีม ผสมกับ เบคอน ไข่ และพาเมซานชีส ใครได้ชิมเป็นต้องหลงรัก

1033
เฟตตูชินีครีมซอส เห็ดและแฮม (220.-)
Fettuccine Mushroom & Ham Cream Sauce
ハムきのこのクリーム ソースフェットチーネ
เส้นแบนเฟตตูชินี เสิร์ฟพร้อมครีมซอสเข้มข้น ใส่เห็ดและแฮม ลงตัวพอดี

1032 **สปาเก็ตตี้ผัดเบคอนไส้กรอกพริกแห้ง** (170.-)
Spaghetti Aglio E Olio with Bacon & Sausage
スパゲッティ・アーリオ・オリオ ベーコン＆ソーセージ
สปาเก็ตตี้ผัดแห้งกับกระเทียมและน้ำมันมะกอก ใส่เบคอน, ไส้กรอก เพิ่มความจัดจ้านจากพริกแห้ง เมนูยอดนิยมของใครหลายคน

BEST-SELLER

1034 / 1035
สปาเก็ตตี้ซอส หมู / ไก่ (180.-)
Spaghetti Meat Sauce (Pork / Chicken)
スパゲッティミートソース（豚肉 / 鶏肉）

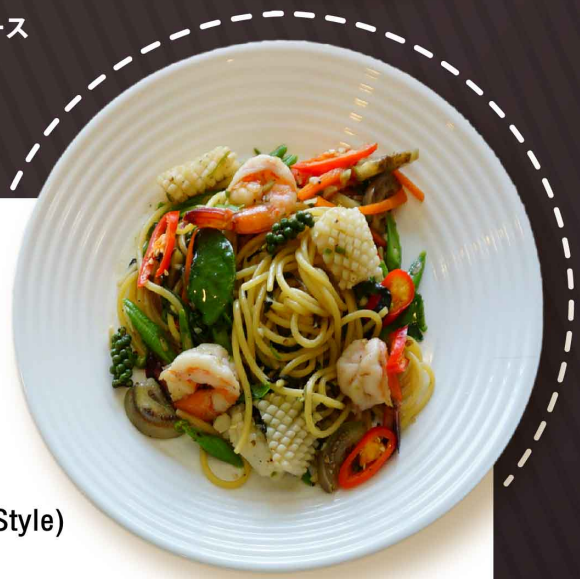

1036 **สปาเก็ตตี้ขี้เมาทะเล** (210.-)
Spaghetti Aglio E Olio "Kee-Mao" with Seafood (Spicy Thai Style)
スパゲッティキーマオシーフード(タイ風)
เส้นสปาเก็ตตี้ผัดขี้เมากับกุ้งและปลาหมึก เพิ่มความเผ็ดร้อนด้วยพริกไทยอ่อน และพริกชี้ฟ้าแดง รสชาติแบบไทยๆ ถูกปากแน่นอน

1037 **สปาเก็ตตี้ขี้เมา ไส้กรอก** (170.-)
Spaghetti Aglio E Olio "Kee-Mao" with Sausage (Spicy Thai Style)
スパゲッティキーマオソーセージ (タイ風)

Choose your Style....

1038
เส้นสปาเก็ตตี้
Spaghetti **スパゲッティ**

1039
เส้นเฟตตูชินี
Fettuccine **フェットチーネ**

• ราคารวม Vat แล้ว • บริษัทฯ สงวนสิทธิ์ในการเปลี่ยนแปลงแก้ไขโปรฯ,ราคา,เมนู,เวลาและพื้นที่จัดส่งโดยไม่ต้องแจ้งให้ทราบล่วงหน้า • ภาพใช้เพื่อการโฆษณาเท่านั้น
• Prices already include VAT. • We reserved the right to change price, menu, promotion, service hours & area without prior notice. • Pictures for advertising only.

EUROPEAN

Dish-to-Share

DELIVERY MENU

RECOMMEND

1169 เซ็ต ขาหมูมาเฟีย (690.-)

SET : German Pork Knuckle
Served with Salad & Frenchfries
揚げ豚足マフィアセット

ขาใหญ่แห่ง ARDEN ใครไม่ใหญ่ แต่เราใหญ่
ขาหมูรมควัน สไตล์เยอรมัน เนื้อแน่นๆ เสิร์ฟพร้อมเซ็ตสุดคุ้ม
กับเฟรนช์ฟรายส์ สลัดผัก และกะหล่ำปลีดอง จุใจ จัดแน่น จัดเต็ม!

แบ่งกันกิน
อร่อยกว่า !

1170 จานรวมซีฟู้ดทอด (420.-)
Mixed Seafood Platter
(Shrimp, Squid, Fish)
シーフードフライミックス

รวมความกรอบอร่อย ทั้งกุ้ง ปลา และ
ปลาหมึก ไว้ในจานเดียว อีกหนึ่งเมนู
ที่เราอยากแนะนำ !!!

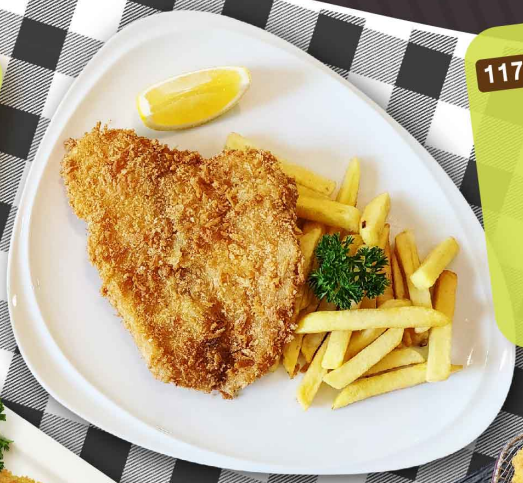

1171 ปลาทอดฟิชแอนด์ชิปส์ (220.-)
Fish & Chips
フィッシュ&チップス

ปลาชุบเกล็ดขนมปังทอดกรอบๆ
เสิร์ฟคู่กับเฟรนช์ฟรายส์ พร้อมเลม่อน
และทาร์ทาร์ซอส สไตล์อังกฤษ
ออริจินอลแบบผู้ดีอังกฤษแน่นอนนน

1172 ปลาหมึกทอด คาลามารี่ (220.-)
Fried Calamari カラマリ

ปลาหมึกชุบแป้งทอด สไตล์อิตาเลี่ยน ทานคู่
ทาร์ทาร์ซอสหรือบีบเลม่อนเปรี้ยวๆ ก็อร่อยลงตัว

• ราคารวม Vat แล้ว • บริษัทฯ สงวนสิทธิ์ในการเปลี่ยนแปลงแก้ไขโปรฯ,ราคา,เมนู,เวลาและพื้นที่จัดส่งโดยไม่ต้องแจ้งให้ทราบล่วงหน้า • ภาพใช้เพื่อการโฆษณาเท่านั้น
• Prices already include VAT. • We reserved the right to change price, menu, promotion, service hours & area without prior notice. • Pictures for advertising only.

APPETIZER

1063 ไก่ตะเกียบ (170.-)
Deep-Fried Chicken Wings
鶏の手羽先フライ
เมนูคลาสสิค ที่ใครก็ติดใจ ปีกไก่ผ่าครึ่ง เพื่อให้ทอดได้กรอบสุดๆ กินแล้วจะหยุดไม่ได้ !

1064 เฟรนช์ฟรายส์ (120.-)
Frenchfries
フライドポテト

1065 นักเก็ตไก่ (130.-)
Chicken Nuggets
チキンナゲット

1066 เอ็นไก่ทอดใบมะกรูด (130.-)
Deep-Fried Chicken Knuckle & Crispy Kaffir Lime Leaves
鶏の軟骨揚げ
เอ็นไก่ทอดพร้อมใบมะกรูด ทอดกรอบ หอมเย้ายวนใจ

1068 นักเก็ตเห็ดกรอบ (130.-)
Mushroom Nuggets
エリンギフライ
เห็ดชุบแป้งและเกล็ดขนมปัง ทอดกรอบๆ ติดลมแน่นอน

YUM
thai salad

1201
ยำแซลมอนสด (320.-)
Fresh Salmon with Sour & Spicy Salad (Thai Style)
タイ風サーモンサラダ（酸味＆辛）
แซลมอนส่งตรงจากนอร์เวย์ นำมาหั่นเต๋า ปรุงรสอย่างจัดจ้าน คลุกเคล้ากับมะเขือเทศและผักนานาชนิด
🌶🌶🌶

1202
พล่ากุ้งสมุนไพร (220.-)
Shrimp with Thai Herbs & Spicy Salad
海老とタイハーブの和えもの
กุ้งหวานๆ คลุกเคล้า สมุนไพรต่างๆรสชาติเข้มข้น หอมอร่อยจัดจ้าน 🌶🌶🌶

• ราคารวม Vat แล้ว • บริษัทฯ สงวนสิทธิ์ในการเปลี่ยนแปลงแก้ไขโปรฯ,ราคา,เมนู,เวลาและพื้นที่จัดส่งโดยไม่ต้องแจ้งให้ทราบล่วงหน้า • ภาพใช้เพื่อการโฆษณาเท่านั้น
• Prices already include VAT. • We reserved the right to change price, menu, promotion, service hours & area without prior notice. • Pictures for advertising only.

Salad

1138
สลัดปูอัดสไปซี่ (200.-)
Crabstick Salad with Spicy Dressing
カニカマスパイシーサラダ
ปูอัดคัดเกรด ทานคู่กับ ผักสลัดสดๆ สไปซี่เผ็ดนิดๆ เปรี้ยวหน่อยๆ ถูกปากคนไทย

1139
เชฟสลัด Chef Salad シェフサラダ (190.-)
สลัดสูตรนี้คิดค้นโดยเชฟอารมณ์ดี พุงไซส์ XL อัดแน่นไปด้วยอกไก่, เบคอน, ไข่ต้ม พร้อมผักสลัดสดๆ อีกเป็นกระบุง

1148 **เพิ่มขนมปังกรอบ** (40.-)
Extra Crouton
追加クルトン

1141
สลัดชาวสวน (150.-)
Garden Mixed Veg Salad
ガーデン野菜サラダ
ผักสลัดสดๆ จากสวน โยนทุกอย่างรวมกัน ในชาม คลุกเคล้ากับ น้ำสลัดตามใจชอบ

1140
ซีซ่าร์สลัด (180.-)
Ceasar Salad
シーザーサラダ
ซีซ่าร์สลัด ที่ไม่หวงชีส เบคอน และอกไก่ สูตรพิเศษ สไตล์ ARDEN กินแล้วจะติดใจ

Steak... ...Salad

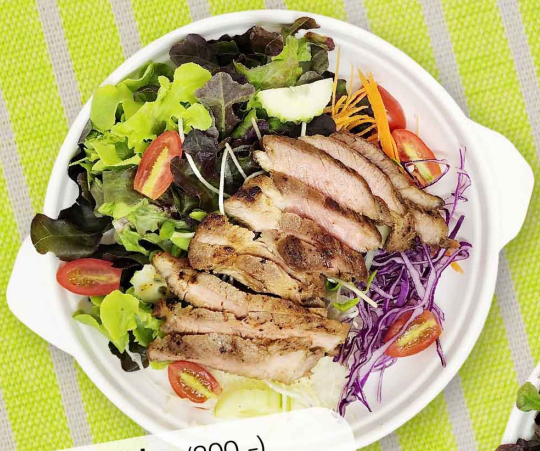

1142 **สลัดสะโพกไก่ย่าง** (200.-)
Grilled Chicken Thigh Salad
焼き鶏もも肉・野菜サラダ

1143 **สลัดสันคอหมูย่าง** (210.-)
Grilled Pork Neck Salad
グリル豚のど肉サラダ

เลือกน้ำสลัดตามใจ
Choose your salad DRESSING

1144 **เทาซันไอซ์แลนด์**
Thousand Island
サウザンアイランド

1145 **น้ำสลัดซีซ่าร์**
Ceasar Dressing
シーザードレッシング

1146 **วาฟูโชยุญี่ปุ่น**
Shoyu Sesame
胡麻醤油 ドレッシング

1147 **ครีมงาญี่ปุ่น**
Cream Sesame
クリーミー胡麻ドレッシング

PORK

1281 หมูทอดสมุนไพร (160.-)
Fried Pork Served with Lemongrass & Kaffir Lime Leaves
豚肉タイハーブ揚げ
หมูสันนอกหมักกับเครื่องเทศ นำไปทอดพร้อมใบมะกรูดและตะไคร้
ทานคู่กันกับหมูแล้วมันจะดีสุดๆ

1282 หมูมะนาว (160.-)
Pork with Lime & Chilli Dressing
豚肉のライム蒸し
ความอร่อยอยู่ที่เนื้อหมูลวกนุ่ม ๆ ปรุงด้วยน้ำยำรสเด็ด
ทานพร้อมผักสดสติ๊กกรอบๆ ที่เสิร์ฟมาคู่กัน โดนใจแน่นอน

BEST - SELLER

1283 สันคอหมูย่าง Grilled Pork Neck (190.-)
豚のど肉のあぶり焼き
สันคอหมูที่ไม่มันจนเกินไป หมักนุ่มๆ ชุ่มลิ้นแล้วนำไปย่างจนหอม
ทานคู่กับน้ำจิ้มแจ่วและผักสด เมนูง่ายๆ แต่ถูกใจทุกคนแน่นอน

must-try

1284 หมูสามชั้นคลุกน้ำปลา (220.-)
Fried Pork Belly with Fish Sauce
揚げ豚バラ肉 ナンプラーソース添え
หมูสามชั้นคลุกกับน้ำปลาจนเข้าเนื้อ นำไปทอดจนกรอบ
จิ้มกับน้ำจิ้มแจ่ว ถ้าได้เริ่มคำแรก ยากที่จะหยุดไหว

1285 หมูสามชั้นคลุกพริกเกลือ (220.-)
Fried Pork Belly with Salt & Chilli
豚バラ肉の唐辛子炒め
หมูสามชั้นคั่วกรอบ ๆ เคล้ารสพริกเกลือเข้มข้น กับแกล้มชั้นดี
กินเท่าไหร่ก็ไม่พอ

• ราคารวม Vat แล้ว • บริษัทฯ สงวนสิทธิ์ในการเปลี่ยนแปลงแก้ไขโปรฯ,ราคา,เมนู,เวลาและพื้นที่จัดส่งโดยไม่ต้องแจ้งให้ทราบล่วงหน้า • ภาพใช้เพื่อการโฆษณาเท่านั้น
• Prices already include VAT. • We reserved the right to change price, menu, promotion, service hours & area without prior notice. • Pictures for advertising only.

CHICKEN

DELIVERY MENU

ARDEN'S

CRISPY CHICKEN

ไก่ทอดคาราเกะกรอบๆ แบบญี่ปุ่น นำไปฟิวชั่น
ผัดคลุกเคล้ากับซอสต่างๆให้รสชาติเข้มข้น ถูกใจคนไทย
สูตรเด็ดร้านอาเด้น ที่ลองแล้วจะติดใจแบบถอนตัวไม่ขึ้น

#ไก่กรอบญี่ปุ่น
#ไก่คาราเกะแซ่บ
#สูตรเด็ดที่ต้องลอง!!

must-try recipe

1312
สะโพกไก่ย่างหนังกรอบ (190.-)
Grilled Chicken Thigh 鶏もも肉のあぶり焼き
สะโพกไก่ชิ้นโต เลาะกระดูก หมักเครื่องเทศ
แล้วนำไปย่าง กลิ่นหอมกรุ่น กรอบนอกนุ่มใน

1316
ไก่กรอบซอสเผ็ดสไปซี่ (160.-)
Crispy Chicken with Spicy Teriyaki Sauce
鶏唐揚げスイートチリソース

1314
ไก่กรอบซอสการ์ลิคเทอริยากิ (160.-)
Crispy Chicken with Garlic & Teriyaki Sauce
鶏唐揚げニンニク照り焼きソース

1315
ยำไก่กรอบ (160.-)
Crispy Chicken with Thai Spicy Salad
鶏唐揚げスパイシーサラダ

1313
ไก่กรอบผัดน้ำพริกเผา (160.-)
Crispy Chicken Stir-fried with Sweet Chilli Paste
鶏唐揚げチリソース炒め

1317
ไก่กรอบคั่วพริกเกลือ (160.-)
Crispy Chicken with Salt & Chilli
鶏唐揚げ塩唐辛子あえ

• ราคารวม Vat แล้ว • บริษัทฯ สงวนสิทธิ์ในการเปลี่ยนแปลงแก้ไขโปรฯ,ราคา,เมนู,เวลาและพื้นที่จัดส่งโดยไม่ต้องแจ้งให้ทราบล่วงหน้า • ภาพใช้เพื่อการโฆษณาเท่านั้น
• Prices already include VAT. • We reserved the right to change price, menu, promotion, service hours & area without prior notice. • Pictures for advertising only.

SEAFOOD *Dish-To-Share*

DELIVERY MENU

1231

ต้มยำปลากะพงแห้ง (480.- / 700 g.) 🌶🌶🌶

Stir-Fried Seabass with Tom-Yum Herbs

プラーガポンの素揚げ　トムヤムハーブ添え

ปลากะพงเลาะก้างทอดกรอบ นำไปผัดเครื่องต้มยำและสมุนไพรนานาชนิด ทานแล้วจะติดใจกับรสชาติแปลกใหม่ที่ลงตัว

Signature Dish

classic!!

1232

ปลากะพงทอดน้ำปลา & ยำมะม่วง (480.- / 700 g.)

Deep-Fried Seabass with Fish Sauce & Sour Mango

プラーガポンの素揚げ　ナンプラーがけ

ปลากะพงทอดกรอบๆ ราดด้วยซอสน้ำปลาเข้มข้น เสิร์ฟคู่กับน้ำจิ้มยำมะม่วงเปรี้ยวจี๊ด เมนูคลาสสิค อร่อยชัวร์ๆ

1233

ปลากะพงลุยสวนพริก (480.- / 700 g.) 🌶🌶🌶

Steamed Seabass with Lime & Chilli Sauce

プラーガポンのライム＆チリソース蒸し

จุดเด่นคือ นำปลากะพงไปนึ่งกับน้ำมะนาวคั้นสด คลุกเคล้ากับพริกขี้หนูสวนตำจนละเอียด จะได้รสชาติของเนื้อปลาที่หวานฉ่ำ เวลาเคี้ยวจะได้กลิ่นหอมของพริกขี้หนูสวน เปรี้ยวแซ่บจนหยุดไม่อยู่แน่นอน

BEST-SELLER

1234

กุ้งอบวุ้นเส้น (270.-)

Baked Prawn & Vermicelli in Claypot　海老＆春雨蒸し

วุ้นเส้นสดเหนียวนุ่ม บวกกับ กุ้งสดๆ ตัวโตๆ อบกับเบคอนและเครื่องเทศหลากหลายชนิด หอม อร่อย อย่างลงตัว

• ราคารวม Vat แล้ว • บริษัทฯ สงวนสิทธิ์ในการเปลี่ยนแปลงแก้ไขโปรฯ,ราคา,เมนู,เวลาและพื้นที่จัดส่งโดยไม่ต้องแจ้งให้ทราบล่วงหน้า • ภาพใช้เพื่อการโฆษณาเท่านั้น

• Prices already include VAT. • We reserved the right to change price, menu, promotion, service hours & area without prior notice. • Pictures for advertising only.

SEAFOOD

DELIVERY MENU

อร่อย ต้องลอง

1235 ปลาหมึกผัดไข่เค็ม (210.-)

Stir-Fried Squid with Salty Egg イカと塩漬け卵炒め

สูตรที่ร้าน คือ นำปลาหมึกผัดกับไข่เค็มทั้งลูก ทั้งไข่ขาวและไข่แดง ทำให้รสชาติจานนี้ลงตัว กลมกล่อม ไม่เค็มจนเกินไป

ร้อนแรง ถึงใจ !

1236 ผัดฉ่าทะเลเดือด (210.-) 🌶🌶🌶

Stir-Fried Seafood with Spicy Thai Herbs & Green Pepper

生胡椒とシーフード炒め

โยนกุ้งสด, ปลาหมึก, ปลา ลงไป แล้วนึกถึงเสียงฉ่า ๆ ในกระทะเวลาผัด พร้อมกลิ่นหอมเครื่องเทศและสมุนไพรต่าง ๆ ร้อนแรง เดือดถึงใจ !

1237 เนื้อปลาทอดผัดขึ้นฉ่าย (160.-)
Stir-Fried Fish Fillet with Chinese Celery
魚の唐揚げセロリ炒め

1238 เนื้อปลาทอดผัดกะเพรา (160.-)
Stir-Fried Fish Fillet with Basil & Chilli
魚の唐揚げバジル炒め 🌶🌶🌶

1239 เนื้อปลาทอดผัดพริกเผา (160.-)
Stir-Fried Fish Fillet with Sweet Chilli Paste
魚の唐揚げチリソース炒め 🌶🌶🌶

• ราคารวม Vat แล้ว • บริษัทฯ สงวนสิทธิ์ในการเปลี่ยนแปลงแก้ไขโปรฯ,ราคา,เมนู,เวลาและพื้นที่จัดส่งโดยไม่ต้องแจ้งให้ทราบล่วงหน้า • ภาพใช้เพื่อการโฆษณาเท่านั้น
• Prices already include VAT. • We reserved the right to change price, menu, promotion, service hours & area without prior notice. • Pictures for advertising only.

Vegetable

1374 ผัดผักบุ้งไฟแดง (120.-)
Stir-Fried Morning Glory
空芯菜炒め
ความแรงของไฟ และความรวดเร็วในการผัดนี่แหละ
เคล็ดลับความอร่อยของเมนูธรรมดา ที่ไม่ธรรมดา

1375 ผัดผักรวม (120.-)
Stir-Fried Mixed Vegetable
野菜炒め
รวมมิตรผัดผัก เมนูเฮลตี้สำหรับคนรักสุขภาพ

BEST-SELLER

1376 ผัดต้นอ่อนทานตะวัน (120.-)
Stir-Fried Sunflower Sprout
ひまわりの芽炒め
ต้นอ่อนทานตะวันสด ผัดปรุงรสกลมกล่อม
ความอร่อยง่ายๆที่ไม่เหมือนใคร

★เมนูขายดี★

1377 กะหล่ำปลีผัดน้ำปลา (120.-)
Stir-Fried Cabbage with Fish Sauce
キャベツのナンプラー炒め
ความหวานกรอบของกะหล่ำปลี ผสานกับความเค็มที่ลงตัว
ของน้ำปลาหอม ได้ใจเราไปเต็มๆ

1378 ผัดแขนงน้ำมันหอย (120.-)
Stir-Fried Baby Kale with Oyster Sauce
キャベツの芽オイスター炒め
ผักแขนงกรอบๆ นำมาผัดกับน้ำมันหอย ให้รสชาติ
เหมือนคะน้า แต่ไม่ขมเหมือนใบเขียวแก่ของคะน้า
รับรองติดใจแน่นอน!

• ราคารวม Vat แล้ว • บริษัทฯ สงวนสิทธิ์ในการเปลี่ยนแปลงแก้ไขโปรฯ,ราคา,เมนู,เวลาและพื้นที่จัดส่งโดยไม่ต้องแจ้งให้ทราบล่วงหน้า • ภาพใช้เพื่อการโฆษณาเท่านั้น
• Prices already include VAT. • We reserved the right to change price, menu, promotion, service hours & area without prior notice. • Pictures for advertising only.

SOUP-THAI-STYLE

...recommended...

DELIVERY MENU

BEST-SELLER-MENU

1343 / 1348

หม้อไฟทะเลเดือด (น้ำใส / น้ำข้น) (220.-)

Mixed Seafood with Spicy & Sour Soup Served in Hot Pot (Clear Soup / Coconut Soup)

辛み＆酸味のあるシーフードスープ

（透明スープ/ココナッツミルク入りスープ）

โยนกุ้ง, ปลา, ปลาหมึก ใส่หม้อรัวๆ กับน้ำซุปร้อนๆ เปรี้ยวๆ เผ็ดๆ คล้ายต้มยำ แซ่บเดือดถึงใจแน่นอน

🌶🌶🌶

ARDEN'S *Secret Recipe*

1344

ต้มโคล้งปลากรอบดาชิ (220.-)

Tom-Klong: Crispy Fish in Spicy & Sour Clear Soup (Arden's Style Aromatic Soup with Japanese Dashi Soup Stock!)

揚げ魚出汁入りスパイシースープ

เมนูลูกครึ่งไทยญี่ปุ่น กับต้มโคล้งปลาทอดกรอบๆ พร้อมความแซ่บและจัดจ้านสไตล์ไทยๆ ผสมกับน้ำซุปแบบปลาแห้งดาชิของญี่ปุ่น อร่อยแซ่บนัว แบบมีอูมามิ แน่นอน!! 🌶🌶🌶

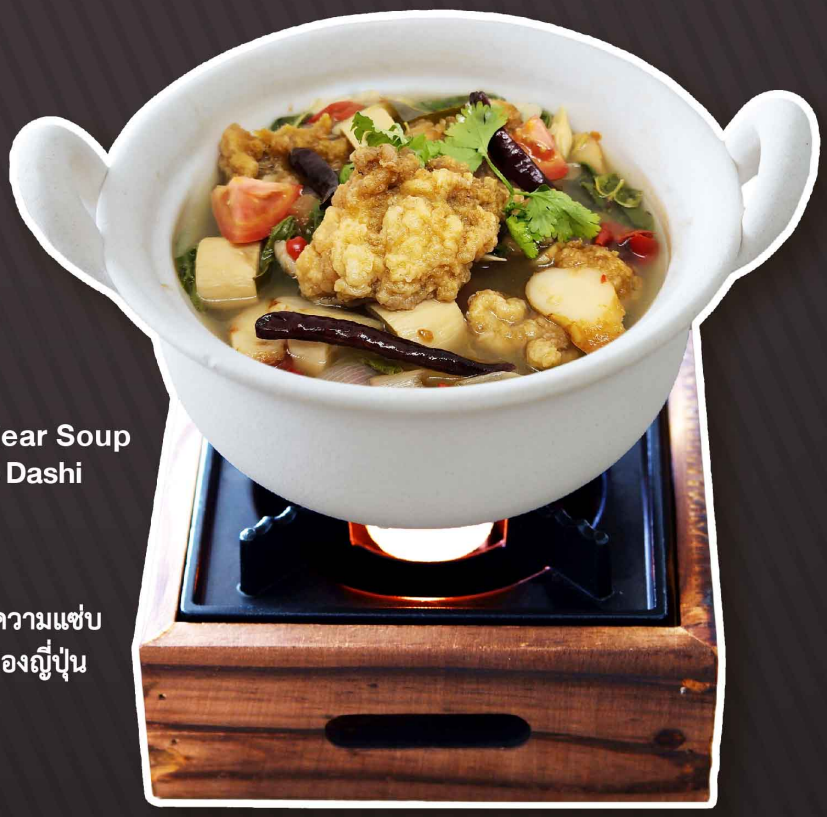

MUST TRY MENU

• ราคารวม Vat แล้ว • บริษัทฯ สงวนสิทธิ์ในการเปลี่ยนแปลงแก้ไขโปรฯ,ราคา,เมนู,เวลาและพื้นที่จัดส่งโดยไม่ต้องแจ้งให้ทราบล่วงหน้า • ภาพใช้เพื่อการโฆษณาเท่านั้น
• Prices already include VAT. • We reserved the right to change price, menu, promotion, service hours & area without prior notice. • Pictures for advertising only.

SOUP *thai style...*

DELIVERY MENU

1345 / 1346

ต้มยำกุ้ง (น้ำใส / น้ำข้น) (220.-)

Tom Yum Soup with Shrimp (Clear Soup / Coconut Soup)

トムヤムスープ海老（透明スープ/ココナッツミルク入りスープ）

น้ำซุปต้มยำเข้มข้นถึงใจ เพิ่มความหอมด้วยสมุนไพรไทย บวกกับเห็ดและกุ้งสดตัวโต ไม่เสียชื่อเมนูต้มยำกุ้งจานเด็ดของไทยเราแน่นอน

1349 **ต้มข่าไก่** (220.-)

Tom-Kha-Gai : Chicken in Coconut Sour Soup

鶏肉ココナッツスープ

เนื้อไก่เน้นๆ หอมกลิ่นข่ามาตั้งแต่ปากซอย
รสชาติหวาน เค็ม เปรี้ยว ทานคู่กับข้าวสวยร้อนๆ สุดฟิน

1350 **ต้มยำไก่กะเพราสด น้ำใส** (190.-)

Chicken & Basil in Tom-Yum Clear Soup

チキントムヤムバジル入り(透明スープ)

ต้มยำน้ำใส ปรุงรสแซ่บๆ เน้นเปรี้ยว-เผ็ด-ร้อน เติมความหอมจากใบกะเพราสดๆ ลงไปอีก ซดแล้วมันคือดีต่อใจ

1351 **แกงจืดเต้าหู้หมูสับ** (150.-)

Clear Soup with Vegetable, Tofu & Minced Pork

タイ風澄まし汁

น้ำสต็อกที่มีความกลมกล่อม หมูบดที่หมักอย่างดี นำมาอยู่ในชามกับผักกาดขาวและแครอทสดๆ เด็กทานได้ ผู้ใหญ่ทานดี

must-try

1352 **แกงจืดผักโขมสามเกลอ** (150.-)

Clear Soup with Spinach, Tofu and Mushroom

ほうれん草、茸、豆腐入りタイ風澄まし汁

น้ำซุปร้อนๆ ผักโขมและเห็ดสดๆ เต้าหู้เนื้อนุ่ม รวมตัวกันเป็น "แกงจืดผักโขมสามเกลอ" เมนูเพื่อสุขภาพ ทานได้สบายท้อง

• ราคารวม Vat แล้ว • บริษัทฯ สงวนสิทธิ์ในการเปลี่ยนแปลงแก้ไขโปรฯ,ราคา,เมนู,เวลาและพื้นที่จัดส่งโดยไม่ต้องแจ้งให้ทราบล่วงหน้า • ภาพใช้เพื่อการโฆษณาเท่านั้น
• Prices already include VAT. • We reserved the right to change price, menu, promotion, service hours & area without prior notice. • Pictures for advertising only.

อาหารจานเดียว

A-LA-CARTE

DELIVERY MENU

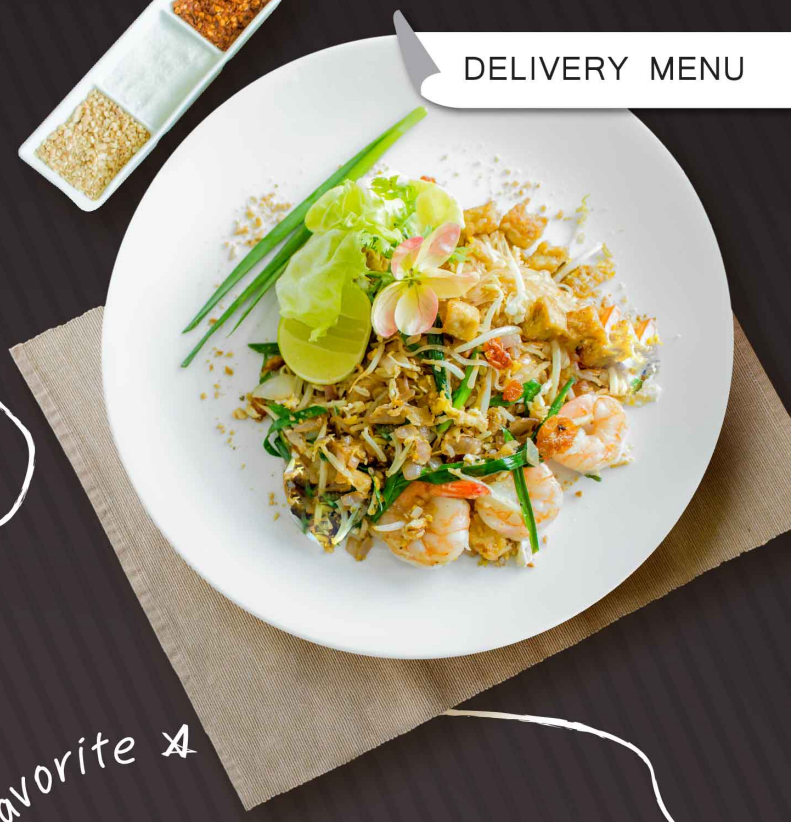

1395 ข้าวผัดไข่-สันคอหมูย่างจิ้มแจ่ว (160.-)

Grilled Pork Neck & Egg Fried Rice

炒飯-豚のど肉炙り焼き

เหตุเกิดเพราะความคิดถึงข้าวผัดไข่ ที่เคยกินตอนวัยเด็ก
นำมาทานคู่กับสันคอหมูย่างหอมๆ รับประกันความอร่อย

signature Dish

Always Favorite ★

1396 ผัดไทยกุ้งสด **Pad Thai Noodle with Shrimp**

パッタイ海老 (170.-)

ผัดไทยในตำนานต้องเส้นจันท์เท่านั้น เส้นผัดไทยเหนียวนุ่ม
กุ้งขาวตัวแน่นๆ ผัดกับถั่วงอก ทั้งสด ทั้งกรอบ

อร่อยฟิน ใครๆ ก็ติดใจ

1401 / 1402 ข้าวกะเพรา หมูสับ / ไก่สับ เสิร์ฟพร้อมไข่ดาว (140.-)

Stir-Fried Meat with Basil Served with Rice & Fried Egg (Pork / Chicken)

バジル炒め 揚げ目玉焼き付き（豚肉 / 鶏肉）

1403 / 1404 / 1405 ข้าวกะเพรา กุ้ง / ทะเล / ปลาหมึก เสิร์ฟพร้อมไข่ดาว (170.-)

Stir-Fried Meat with Basil Served with Rice & Fried Egg (Shrimp / Seafood / Squid)

バジル炒め 揚げ目玉焼き付き（海老 / シーフード / イカ）

1406 / 1407 ข้าวผัด หมู / ไก่ เสิร์ฟพร้อมไข่ดาว (140.-)

Fried Rice with Meat & Fried Egg (Pork / Chicken)

炒飯 揚げ目玉焼き付き（豚肉/鶏肉）

1408 / 1409 / 1410 ข้าวผัด กุ้ง / ทะเล / ปลาหมึก เสิร์ฟพร้อมไข่ดาว (170.-)

Fried Rice with Meat & Fried Egg (Shrimp / Seafood / Squid)

炒飯 揚げ目玉焼き付き(海老 / シーフード / イカ)

1411 / 1412 ข้าวต้ม หมู / ไก่ (140.-)

Rice Porridge with Pork / Chicken

タイ風お粥（豚ひき肉/鶏ひき肉）

1413 / 1414 ข้าวต้ม กุ้ง / ปลา (140.-)

Rice Porridge with Shrimp / Fish

タイ風お粥(海老/ドリー魚)

1415 / 1416

ข้าวสวย (จาน / โถ)

Jasmine Rice **タイ米(皿/おひつ)**

(40.- / 100.-)

A-la-carte

DELIVERY MENU

CRISPY CHICKEN Rice Bowl

ไก่ทอดคาราเกะกรอบๆ แบบญี่ปุ่น นำไปฟิวชั่น ผัดคลุกเคล้ากับซอสต่างๆ
ให้รสชาติเข้มข้น ถูกใจคนไทย สูตรเด็ดร้านอาเด้น
ที่ลองแล้วจะติดใจแบบถอนตัวไม่ขึ้น เลือกข้าวได้ตามใจชอบเลยยย

#ข้าวไก่กรอบญี่ปุ่น
#สูตรเด็ดที่ต้องลอง!!

1398 ข้าวหน้าไก่กรอบ เทริยากิ สไปซี่ (150.-)
Rice with Crispy Chicken & Spicy Teriyaki Sauce
クリスピーチキン照り焼きスパイシー丼

1399 ข้าวหน้าไก่กรอบ เทริยากิ การ์ลิค (150.-)
Rice with Crispy Chicken & Teriyaki Garlic Sauce
クリスピーチキン照り焼きにんにく丼

1397 ข้าวหน้ายำไก่กรอบ (150.-)
Rice with Crispy Chicken & Spicy Salad
クリスピーチキンスパイシーサラダ丼

1400 ข้าวหน้าลาบไก่กรอบ (150.-)
Rice with "Larb"Crispy Chicken
クリスピーチキンラープサラダ丼

เลือกเปลี่ยนข้าวได้ตามใจชอบ
CHOOSE YOUR FAVOURITE RICE

1415
ข้าวสวย
Jasmine Rice
タイ米

1657
ข้าวญี่ปุ่น
Japanese Rice
日本米

1658
ข้าวผัดกระเทียม
Garlic Fried Rice
ガーリックライス

• ราคารวม Vat แล้ว • บริษัทฯ สงวนสิทธิ์ในการเปลี่ยนแปลงแก้ไขโปรฯ,ราคา,เมนู,เวลาและพื้นที่จัดส่งโดยไม่ต้องแจ้งให้ทราบล่วงหน้า • ภาพใช้เพื่อการโฆษณาเท่านั้น
• Prices already include VAT. • We reserved the right to change price, menu, promotion, service hours & area without prior notice. • Pictures for advertising only.

JAPANESE

Food

ORDER NOW !!

064-182-8819 | 037-208-880 #73

@arden

Follow Us

ติดตามเมนูอาหารใหม่ๆ พร้อมโปรโมชั่นพิเศษ ได้ที่

Line ID : @arden
www.facebook.com/arden304
www.thegarden304.com

Facebook Line Website

เงื่อนไขการจัดส่ง Delivery Term

- **เปิดรับออเดอร์ทุกวัน ตั้งแต่ 10.00 – 21.00 น.**
  Open everyday 10am-9pm.
  ご予約は、毎日午前10時～夜9時まで受け付けております。
- **กรุณาสั่งล่วงหน้าอย่างน้อย 50 นาที**
  Please order at least 50 mins in advance.
  ご注文は少なくとも50分前にお願いいたします。
- **ชำระเป็นเงินสดหรือโอนเท่านั้น หากต้องการใบกำกับภาษี กรุณาแจ้งล่วงหน้า**
  Pay by cash or transfer only. Please inform in advance if tax invoice is needed.
  現金または振込のみでお支払いください。
  領収書、インボイスが必要な場合、前もってそのことをお知らせください。
- **บริการจัดส่งในพื้นที่นิคมฯ304 และบริเวณใกล้เคียง**
  ค่าจัดส่ง เริ่มต้น 10 บาท (คิดตามระยะทาง)
  Delivery within 304 Industrial Park and closeby area.
  Delivery charged starts at minimum 10 Baht (Calculate from distance)
  304工業団地含む周辺地域に配達致します。配達料金は10バーツからです。
  (配達料金は距離によって変わります)

Sashimi
刺身

刺身セット (小/大)
Sashimi Set
ชุดซาชิมิรวม

1500 M 570.-

1501 L 1020.-

サーモン刺身
Salmon sashimi
ปลาแซลมอน

1504
M (4pcs.) 360.-

1505
L (8pcs.) 690.-

タコ刺身
Tako sashimi
หนวดปลาหมึกยักษ์

1502
M (4pcs.) 320.-

1503
L (8pcs.) 550.-

1506

しめ鯖
Shime Saba
ปลาซาบะดอง
190.-

1507

カニカマ
Crabstick
ปูอัด
160.-

• ราคารวม Vat แล้ว • บริษัทฯ สงวนสิทธิ์ในการเปลี่ยนแปลงแก้ไขโปรฯ,ราคา,เมนู,เวลาและพื้นที่จัดส่งโดยไม่ต้องแจ้งให้ทราบล่วงหน้า • ภาพใช้เพื่อการโฆษณาเท่านั้น
• Prices already include VAT. • We reserved the right to change price, menu, promotion, service hours & area without prior notice. • Pictures for advertising only.

Sashimi Donburi
刺身丼

1508
サーモン丼 380.-
Sushi rice topped with
Fresh Norwegian salmon
ข้าวหน้าปลาแซลมอนสด

1509
海鮮丼 300.-
Sashimi Rice Bowl
ข้าวหน้าปลาดิบรวม

Otsumami おつまみ
Japanese Appetizer

1769
グリルあらびきウインナー
Grilled arabiki sausage
ไส้กรอกอะระบิกิย่าง 180.-

1746
しらうおの唐揚げ
Deep-fried fish
"Shirauo Karaage"
ปลาเงินทอดกรอบ
170.-

1747
アジフライ
Deep-fried "Aji" Fish
ปลาอาจิทอด 150.-

1752
たこ焼き "Takoyaki"
Octopus & batter balls
ทาโกะยากิ 150.- (5pcs.)

餃子 เกี๊ยวซ่า
Japanese dumplings "Gyoza"

1750 S (4pcs.) 140.-
1751 L (6pcs.) 160.-

• ราคารวม Vat แล้ว • บริษัทฯ สงวนสิทธิ์ในการเปลี่ยนแปลงแก้ไขโปรฯ,ราคา,เมนู,เวลาและพื้นที่จัดส่งโดยไม่ต้องแจ้งให้ทราบล่วงหน้า • ภาพใช้เพื่อการโฆษณาเท่านั้น
• Prices already include VAT. • We reserved the right to change price, menu, promotion, service hours & area without prior notice. • Pictures for advertising only.

Tonkatsu とんかつ

Pork Cutlet

270.-

1622	豚ロースカツ	Deep-fried pork loin cutlet	ทงคัตสึหมูสันนอก
	日本米	Steamed rice	ข้าวญี่ปุ่น
	漬物	Japanese Pickles	ผักดอง
	味噌汁	Miso soup	มิโซะซุป
	サラダ	Salad	สลัด

300.-

1625	エビフライ	Deep-fried prawns "Ebi Fried"	กุ้งชุบเกล็ดขนมปังทอด
	日本米	Steamed rice	ข้าวญี่ปุ่น
	漬物	Japanese Pickles	ผักดอง
	味噌汁	Miso soup	มิโซะซุป
	サラダ	Salad	สลัด

320.-

1624	チーズカツ	Deep-fried pork & cheese cutlet	ทงคัตสึหมูทอดสอดไส้ชีส
	日本米	Steamed rice	ข้าวญี่ปุ่น
	漬物	Japanese Pickles	ผักดอง
	味噌汁	Miso soup	มิโซะซุป
	サラダ	Salad	สลัด

• ราคารวม Vat แล้ว • บริษัทฯ สงวนสิทธิ์ในการเปลี่ยนแปลงแก้ไขโปรฯ,ราคา,เมนู,เวลาและพื้นที่จัดส่งโดยไม่ต้องแจ้งให้ทราบล่วงหน้า • ภาพใช้เพื่อการโฆษณาเท่านั้น

• Prices already include VAT. • We reserved the right to change price, menu, promotion, service hours & area without prior notice. • Pictures for advertising only.

Japanese Set Menu

DELIVERY MENU

Salmon Set Menu

1800 Set J1 — 380.-

焼鮭(塩/照り焼き)
Grilled Salmon (salt/teriyaki)
ปลาแซลมอนย่าง (เกลือ/ ซีอิ๊ว)

+

焼さば(塩/照り焼き)
Grilled Saba (salt/teriyaki)
ปลาซาบะย่าง (เกลือ/ ซีอิ๊ว)

1804 Set J2 — 380.-

焼鮭(塩/照り焼き)
Grilled Salmon (salt/teriyaki)
ปลาแซลมอนย่าง (เกลือ/ ซีอิ๊ว)

+

鶏焼き(塩/照り焼き)
Grilled Chicken (salt/teriyaki)
ไก่ย่างเทริยากิ (เกลือ/ ซีอิ๊ว)

1808 Set J3 — 380.-

焼鮭(塩/照り焼き)
Grilled Salmon (salt/teriyaki)
ปลาแซลมอนย่าง (เกลือ/ ซีอิ๊ว)

+

鶏唐揚げ
Deep-fried Chicken "Karaage"
ไก่ทอดคาราอาเกะ

1810 Set J4 — 400.-

焼鮭(塩/照り焼き)
Grilled Salmon (salt/teriyaki)
ปลาแซลมอนย่าง (เกลือ/ ซีอิ๊ว)

+

エビフライ
Deep-fried Prawn "Ebi-Furai"
กุ้งชุบเกล็ดขนมปังทอด

1812 Set J5 — 380.-

焼鮭(塩/照り焼き)
Grilled Salmon (salt/teriyaki)
ปลาแซลมอนย่าง (เกลือ/ ซีอิ๊ว)

+

豚カツ
Deep-fried Pork "Tonkatsu"
หมูทอดทงคัตสึ

1818 Set J6 — 400.-

サーモンフライ
Deep-fried Salmon Fillet
ปลาแซลมอนชุบเกล็ดขนมปังทอด

+

エビフライ
Deep-fried Prawn "Ebi-Furai"
กุ้งชุบเกล็ดขนมปังทอด

1819 Set J7 — 380.-

サーモンフライ
Deep-fried Salmon Fillet
ปลาแซลมอนชุบเกล็ดขนมปังทอด

+

豚カツ
Deep-fried Pork "Tonkatsu"
หมูทอดทงคัตสึ

1820 Set J8 — 380.-

サーモンフライ
Deep-fried Salmon Fillet
ปลาแซลมอนชุบเกล็ดขนมปังทอด

+

じゃがいもコロッケ
Deep-fried Mashed Potato and Minced Pork "Croquette"
โคโรเกะมันทอด

• ราคารวม Vat แล้ว • บริษัทฯ สงวนสิทธิ์ในการเปลี่ยนแปลงแก้ไขโปรฯ,ราคา,เมนู,เวลาและพื้นที่จัดส่งโดยไม่ต้องแจ้งให้ทราบล่วงหน้า • ภาพใช้เพื่อการโฆษณาเท่านั้น

• Prices already include VAT. • We reserved the right to change price, menu, promotion, service hours & area without prior notice. • Pictures for advertising only.

Classic Set Menu

1824 Set J9 270.-

焼さば (塩/照り焼き)
Grilled Saba (salt / teriyaki)
ปลาซาบะย่าง (เกลือ/ ซีอิ๊ว)

+

鶏焼き (塩/照り焼き)
Grilled Chicken (salt / teriyaki)
ไก่ย่างเทริยากิ (เกลือ/ ซีอิ๊ว)

1828 Set J10 270.-

焼さば (塩/照り焼き)
Grilled Saba (salt / teriyaki)
ปลาซาบะย่าง (เกลือ/ ซีอิ๊ว)

+

鶏唐揚げ
Deep-fried Chicken Karaage
ไก่ทอดคาราอาเกะ

1830 Set J11 270.-

焼さば (塩/照り焼き)
Grilled Saba (salt / teriyaki)
ปลาซาบะย่าง (เกลือ/ ซีอิ๊ว)

+

豚カツ
Deep-fried Pork "Tonkatsu"
หมูทอดทงคัทสึ

1832 Set J12 270.-

豚カツ
Deep-fried Pork "Tonkatsu"
หมูทอดทงคัทสึ

+

じゃがいもコロッケ
Deep-fried Mashed Potato and Minced Pork "Croquette"
โคโรเกะมันทอด

1833 Set J13 320.-

エビフライ
Deep-fried Prawn "Ebi Furai"
กุ้งชุบเกล็ดขนมปังทอด

+

焼さば (塩/照り焼き)
Grilled Saba (salt / teriyaki)
ปลาซาบะย่าง (เกลือ/ ซีอิ๊ว)

1835 Set J14 320.-

鶏焼き (塩/照り焼き)
Grilled Chicken (salt / teriyaki)
ไก่ย่างเทริยากิ (เกลือ/ ซีอิ๊ว)

+

エビフライ
Deep-fried Prawn "Ebi Furai"
กุ้งชุบเกล็ดขนมปังทอด

1837 Set J15 270.-

鶏焼き (塩/照り焼き)
Grilled Chicken (salt / teriyaki)
ไก่ย่างเทริยากิ (เกลือ/ ซีอิ๊ว)

+

豚カツ
Deep-fried Pork "Tonkatsu"
หมูทอดทงคัทสึ

1843 Set J16 320.-

豚カツ
Deep-fried Pork "Tonkatsu"
หมูทอดทงคัทสึ

+

エビフライ
Deep-fried Prawn "Ebi-Furai"
กุ้งชุบเกล็ดขนมปังทอด

1844 Set J17 320.-

アジフライ
Deep-fried Fish "Aji-Furai"
ปลาอาจิชุบเกล็ดขนมปังทอด

+

鶏焼き (塩/照り焼き)
Grilled Chicken (salt / teriyaki)
ไก่ย่างเทริยากิ (เกลือ/ ซีอิ๊ว)

1846 Set J18 320.-

アジフライ
Deep-fried Fish "Aji-Furai"
ปลาอาจิชุบเกล็ดขนมปังทอด

+

焼さば (塩/照り焼き)
Grilled Saba (salt / teriyaki)
ปลาซาบะย่าง (เกลือ/ ซีอิ๊ว)

1848 Set J19 320.-

アジフライ
Deep-fried Fish "Aji-Furai"
ปลาอาจิชุบเกล็ดขนมปังทอด

+

豚カツ
Deep-fried Pork "Tonkatsu"
หมูทอดทงคัทสึ

• ราคารวม Vat แล้ว • บริษัทฯ สงวนสิทธิ์ในการเปลี่ยนแปลงแก้ไขโปรฯ,ราคา,เมนู,เวลาและพื้นที่จัดส่งโดยไม่ต้องแจ้งให้ทราบล่วงหน้า • ภาพใช้เพื่อการโฆษณาเท่านั้น

• Prices already include VAT. • We reserved the right to change price, menu, promotion, service hours & area without prior notice. • Pictures for advertising only.

Rice Bowl
ご飯物

DELIVERY MENU

1790

豚チャーシュー丼

Rice with “Char-Siu” grilled pork

ข้าวหน้าหมูชาชิว (ชาชิวด้ง) 180.-

1796/ 1797

豚のど肉焼き丼(塩/照り焼き)

Rice with grilled pork (salt / teriyaki)

ข้าวหน้าสันคอหมูย่าง (เกลือ/ เทริยากิ) 210.-

1798

牛丼 “Gyudon”

Rice with beef & onion

ข้าวหน้าเนื้อญี่ปุ่น (กิวด้ง) 260.-

1784

豚キムチ丼

Rice with stir-fried pork & kimchi

ข้าวหน้าหมูผัดกิมจิ

180.-

1783

かつ丼 “Katsudon”

Rice with deep-fried pork, egg, and onions

ข้าวหน้าหมูทอดราดไข่ (คัตสึด้ง)

200.-

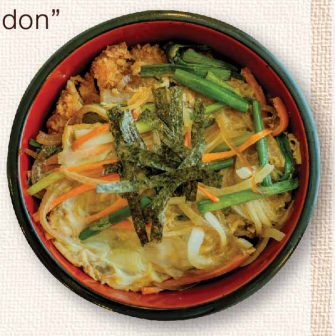

1791

豚丼ニンニクソース

Rice with pork & garlic sauce

ข้าวหน้าหมูสไลซ์ผัดซอสกระเทียม

170.-

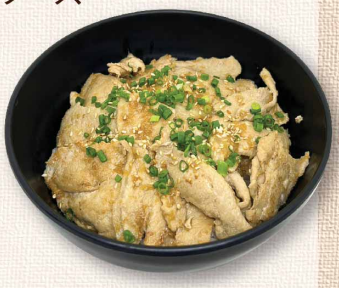

1799

親子丼 “Oyakodon”

Rice with stir-fried chicken, egg, and onions

ข้าวหน้าไก่ราดไข่

170.-

1782

白身魚のフライ卵とじ丼

Rice with deep-fried fish"Katsutoji" & eggs

ข้าวหน้าปลาทอดราดไข่ "คัตสึโทจิ"

190.-

1785

ロコモコ丼 “Locomocodon”

Rice with pork hamburger & fried egg

ข้าวหน้าแฮมเบิร์กหมูและไข่ดาว

180.-

1786

きのこ炒め丼

Rice with stir-fried mushroom

ข้าวผัดเห็ดรวมญี่ปุ่น

140.-

1787

オムライス “Omu Rice”

Omelette Fried Rice

ข้าวห่อไข่ญี่ปุ่น

160.-

เสิร์ฟพร้อม ซุปมิโซะ

すべてのメニューに味噌汁つき

All rice bowl menu served with miso soup

• ราคารวม Vat แล้ว • บริษัทฯ สงวนสิทธิ์ในการเปลี่ยนแปลงแก้ไขโปรฯ,ราคา,เมนู,เวลาและพื้นที่จัดส่งโดยไม่ต้องแจ้งให้ทราบล่วงหน้า • ภาพใช้เพื่อการโฆษณาเท่านั้น

• Prices already include VAT. • We reserved the right to change price, menu, promotion, service hours & area without prior notice. • Pictures for advertising only.

Curry Rice
カレーライス

1671
カツカレー
Curry Rice with Deep Fried Pork
ข้าวแกงกะหรี่หมูทอด
220.-

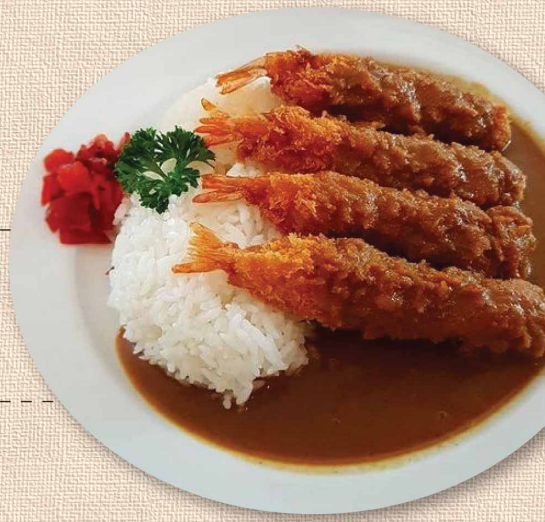

1672 **カレーライス (牛肉)**
Beef Curry Rice ข้าวแกงกะหรี่เนื้อ 280.-

1673 **カレーライス (豚肉)**
Pork Curry Rice ข้าวแกงกะหรี่หมู 200.-

1674 **エビフライカレー**
Curry Rice with Deep Fried Prawn
ข้าวแกงกะหรี่กุ้งทอด 250.-

1675 **シーフードカレー**
Curry Rice with Seafood
ข้าวแกงกะหรี่ซีฟู้ด 250.-

1676 **野菜カレー**
Curry Rice with Vegetable ข้าวแกงกะหรี่ผัก 160.-

1677 **カレーそば (牛肉)**
Beef & Soba in Curry Soup โซบะแกงกะหรี่เนื้อ 360.-

1678 **カレーそば (豚肉)**
Pork & Soba in Curry Soup โซบะแกงกะหรี่หมู 280.-

1679 **カレーうどん (牛肉)**
Beef & Udon in Curry Soup อุด้งแกงกะหรี่เนื้อ 360.-

1680 **カレーうどん (豚肉)**
Pork & Udon in Curry Soup อุด้งแกงกะหรี่หมู 280.-

1681
チーズのトッピング
Extra Cheese Topping
เพิ่มทอปปิ้งชีส 79.-

• ราคารวม Vat แล้ว • บริษัทฯ สงวนสิทธิ์ในการเปลี่ยนแปลงแก้ไขโปรฯ,ราคา,เมนู,เวลาและพื้นที่จัดส่งโดยไม่ต้องแจ้งให้ทราบล่วงหน้า • ภาพใช้เพื่อการโฆษณาเท่านั้น
• Prices already include VAT. • We reserved the right to change price, menu, promotion, service hours & area without prior notice. • Pictures for advertising only.

Noodles
麺類

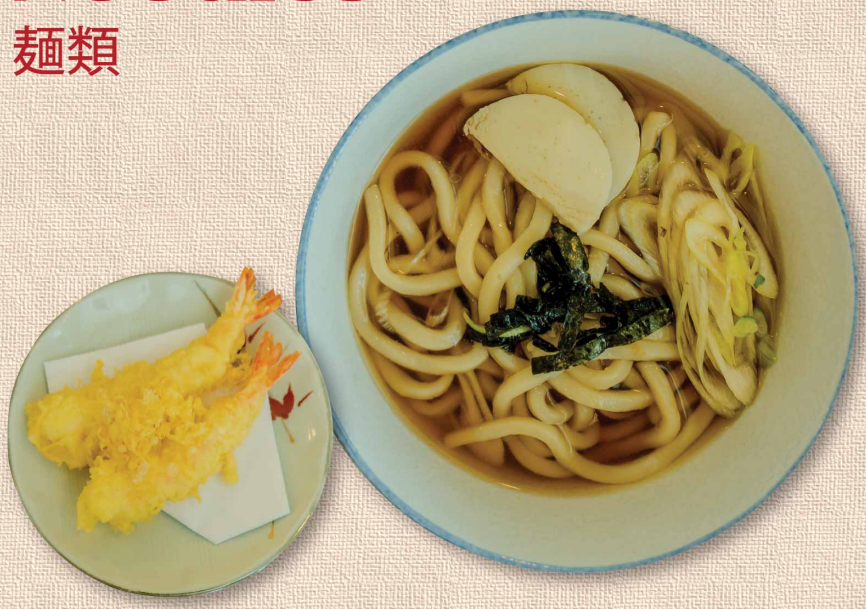

1702
天ぷらうどん(温)
Tempura Udon
อุด้งร้อน & กุ้งเทมปุระ
250.-

1703
天ぷらそば(温)
Tempura Soba
โซบะร้อน & กุ้งเทมปุระ
250.-

1704

ラーメン 210.-
Ramen
ราเมง

1705/ 1706

温うどん/温そば 200.-
Hot Udon / Soba
อุด้ง / โซบะร้อน

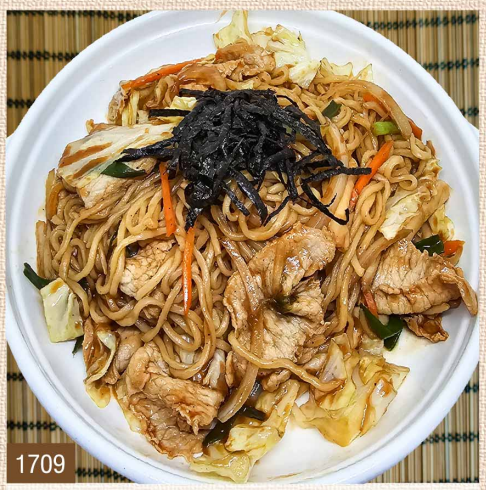

1709

豚焼きそば 200.-
Pork Yakisoba
ยากิโซบะหมู

Onigiri
おにぎり

1712 おにぎり(梅) Onigiri- Plum 70.-
ข้าวปั้นโอนิกิริ บ๊วย

1713 おにぎり(おかか) Onigiri- Dried fish 80.-
ข้าวปั้นโอนิกิริ ปลาแห้ง

1714 おにぎり(鮭) Onigiri- Salmon 90.-
ข้าวปั้นโอนิกิริ ปลาแซลมอน

• ราคารวม Vat แล้ว • บริษัทฯ สงวนสิทธิ์ในการเปลี่ยนแปลงแก้ไขโปรฯ,ราคา,เมนู,เวลาและพื้นที่จัดส่งโดยไม่ต้องแจ้งให้ทราบล่วงหน้า • ภาพใช้เพื่อการโฆษณาเท่านั้น
• Prices already include VAT. • We reserved the right to change price, menu, promotion, service hours & area without prior notice. • Pictures for advertising only.